

# 佐久平駅お客さま感謝祭

旅行気分を味わおう♪

令和3年

# エキナカ縁日

佐久平駅・プラザ佐久施設内にて

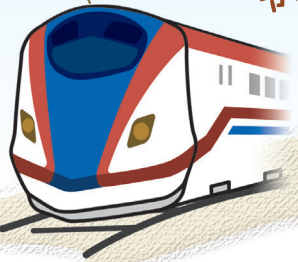

開催日時

2021.

**12/12** 日  
10:00 ▶ 15:00

ご家族で楽しめる!

**「酒蔵発!」リアルコールド商品フェア**

2F プラザ佐久 店頭にて

酒蔵のあま酒・酒蔵の化粧品・クラフトビールのオリジナルグラス、ワイナリーのドライフルーツなど取り揃え!

**「鉄道にまつわる俳句」を募集**

募集期間: 11/19(金)まで 「佐久平駅改札口横」に投箱があります。

イベント当日に受賞作品の発表を行います。  
13:30~ 2F 特設コーナーにて



長野県PRキャラクター「アルクマ」  
©長野県アルクマ 14-0020



**大人気!**  
**Nゲージ走行**  
2F からくり時計付近  
※見学のみ  
※写真はイメージです。

小学生以下対象 先着順

**スタンプラリーで缶バッチGet!**

3F 新幹線改札口にて引換

**北斗の拳デザインマンホールカード(ケンシロウ)配布**

2F プラザ佐久観光案内所にて配布

2F **ポップコーン無料配布!**

材料がなくなり次第終了となります。

2F **焼き芋販売**

1F **コスモスカフェ販売**

ポテト、ソフトドリンク、アイスクリームなど

※写真やイラストはイメージです。

当日入会OK!  
えきねつとの入会はこちら



## 新幹線保守用車両の見学会

えきねつと会員限定〈参加方法〉往復はがき申込による抽選

定員 5組(1組 2~5名様まで)

※小中学生とその保護者でご参加ください。

◆タイムスケジュール◆

①10:30~ ③13:30~  
②11:30~ ④14:30~

●安全のため、参加者は係員の指示に従ってください。  
●車両内へは入れません。  
●状況により中止となることがあります。

はがき記入例	オモテ	往復のウラ
郵便番号 385 0028	佐久市佐久平駅前 五二番地	①代表者・同伴者のお名前(ふりがな) ②郵便番号/住所 ③電話番号 ④参加人数 大人□名 子供□名 ⑤参加希望時間 第2希望までご記入ください
往復	JR 佐久平駅宛	

応募締切

**11/30(火) 消印有効**

抽選の結果は、返信用はがきにて12/6(月)までに送付いたします。

返信用はがきに抽選結果をお送る宛先をご記入ください

※お客さまからご提供いただく個人情報(当イベントに関するご連絡に使用させていただきます。それ以外の目的で個人情報を使用や、第三者への個人情報の提供・開示はいたしません。)  
※応募はがきの郵送料等はお客さまのご負担となります。  
※応募多数の場合は抽選となります。抽選結果に関するお問い合わせはお受けできません。



※写真はイメージです。

## 有名駅弁の販売

売り切れ次第終了となります。

11:00~ 佐久平駅 NEW DAYS前にて

**HIGH RAIL1375に手を振ろう**

14:40~ 展望デッキにて

※雨天時は中止

天候ならびにその他の事情により、イベント内容等に変更が生じる場合がございます。



## ジェイアールバス車両見学会

10:00~ 15:00  
夢科口広場にて

予約不要

車内の見学もできます。

協力: ジェイアールバス関東小諸支店



2階建てバス予定しています!

※写真やイラストはイメージです。

## ご来場される皆さまへ

- 新型コロナウイルス感染症の状況や、台風の接近などにより、急きょイベントを休止することがございます。予めご了承ください。
- 新型コロナウイルス感染症予防のため、マスクを着用してお出かけください。また、お出かけ前に検温をし、37.5℃以上ある場合、また、体調が優れない場合は、ご来場をおやめいただきますようお願い申し上げます。お帰りの際は、手洗い・うがいをしてください。
- 混雑時には入場制限を行う場合がございます。順番をお待ちいただく際は、間隔を広く開けていただきますようお願いいたします。状況によっては、整理券を配布したり、イベントの会場や時間の変更・一部を休止したりすることもございます。予めご了承ください。

主催: プラザ佐久 / 東日本旅客鉄道株式会社 長野支社 佐久平駅

(お問い合わせ先)

佐久平駅 併設2F

TEL.0267-68-7433

**プラザ佐久**

プラザ佐久

検索



アクセスマップ

隣接の有料駐車場をご利用ください。



※掲載の内容は2021年11月現在の情報です。